

Bauplatz

Flurstücks-Nr.1542/3

Gemeinde Frittlingen

Adresse

Die genaue Adresse erhalten Sie vom Anbieter

Kontakt

Vermittlung über Gemeinde*

Gemeinde Frittlingen

Hauptstraße 46

78665 Frittlingen

07426/ 96240

gemeinde@frittlingen.de

Lageplan und / oder

Fotos

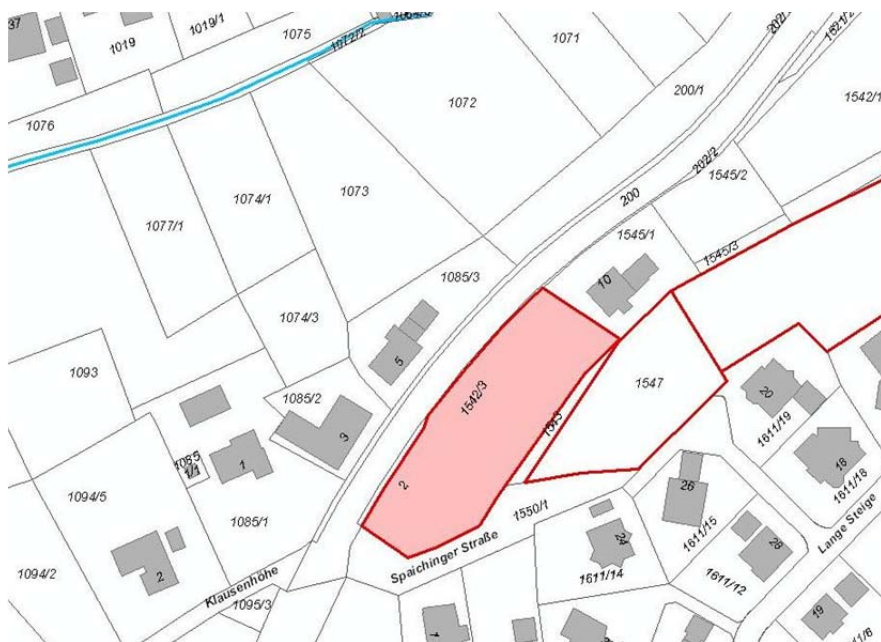

* Die Fläche befindet sich im Eigentum der Gemeinde.

Objektdaten

Kaufpreis / Bodenrichtwert:	<input checked="" type="checkbox"/> 75€/m ² (Bodenrichtwert) <input type="checkbox"/> auf Anfrage
Grundstücksfläche:	2122 m ²
Verfügbar ab:	<input checked="" type="checkbox"/> sofort <input type="checkbox"/> _____
Art der baulichen Nutzung:	<input type="checkbox"/> Allgemeines Wohngebiet <input type="checkbox"/> Reines Wohngebiet <input checked="" type="checkbox"/> Mischgebiet <input type="checkbox"/> Gewerbegebiet <input type="checkbox"/> _____
Bebauungsplan:	Auf der Kälberweide
Grundflächenzahl (GRZ):	0,5
Geschossflächenzahl (GFZ):	1,0
Zahl der Vollgeschosse:	Max. II TH 6,0 FH 11;0
Dachform / Dachneigung:	SD, PD, FD 0-38°
Haustyp:	<input type="checkbox"/> Einfamilienhaus (freistehend) <input type="checkbox"/> Doppelhaushälfte <input type="checkbox"/> Reihenhause <input type="checkbox"/> Mehrfamilienhaus

Flächenbeschreibung

Die Fläche liegt am südlichen Ortsende von Frittlingen an der Landstraße.